

Cuadro N° III-1
Análisis financiero del IVSS, 1978-1989
(Millones de Bolívares)

Año	Superávit corriente				Superávit de capitalización	
	Ingresos	Egresos	Total	% PIB	Total	% PIB
					*Acumulación de reservas	
1978	3.140,50	2.082,00	1.058,50	0,5	0	1.058,50
1979	3.156,00	2.313,20	842,7	0,4	21,6	821,1
1980	4.504,20	3.405,10	1099	0,4	497,4	601,6
1981	5.209,80	3.799,40	1.410,40	0,4	542,3	868,1
1982	5.480,50	4.048,70	1.431,90	0,4	206,3	1.225,50
1983	5.109,20	4.449,80	659,4	0,2	-6,3	665,7
1984	5.360,60	4.373,00	987,6	0,2	565,9	421,6
1985	5.803,10	5.000,20	802,9	0,2	1.109,30	-306,4
1986	7.177,70	6.423,30	754,3	0,2	1.259,80	-505,4
1987	8.414,10	7.541,30	872,8	0,1	4.168,00	-3.295,20
1988	11.367,40	9.224,30	2.143,10	0,2	7.067,70	-4.924,60
1989	15.890,10	15.047,30	842,9	0,1	25.549,80	-24.706,90

Fuente: IVSS, Anuario estadístico, varios años en Márquez, G.(1992:25)

* Acumulación de reservas para mantener el valor real del Fondo de Pensiones al nivel de 1978

CUADRO N° III-2

Contribuyentes al sistema de seguros sociales, 1970-1989
(Como porcentajes de la PEA y del empleo formal)

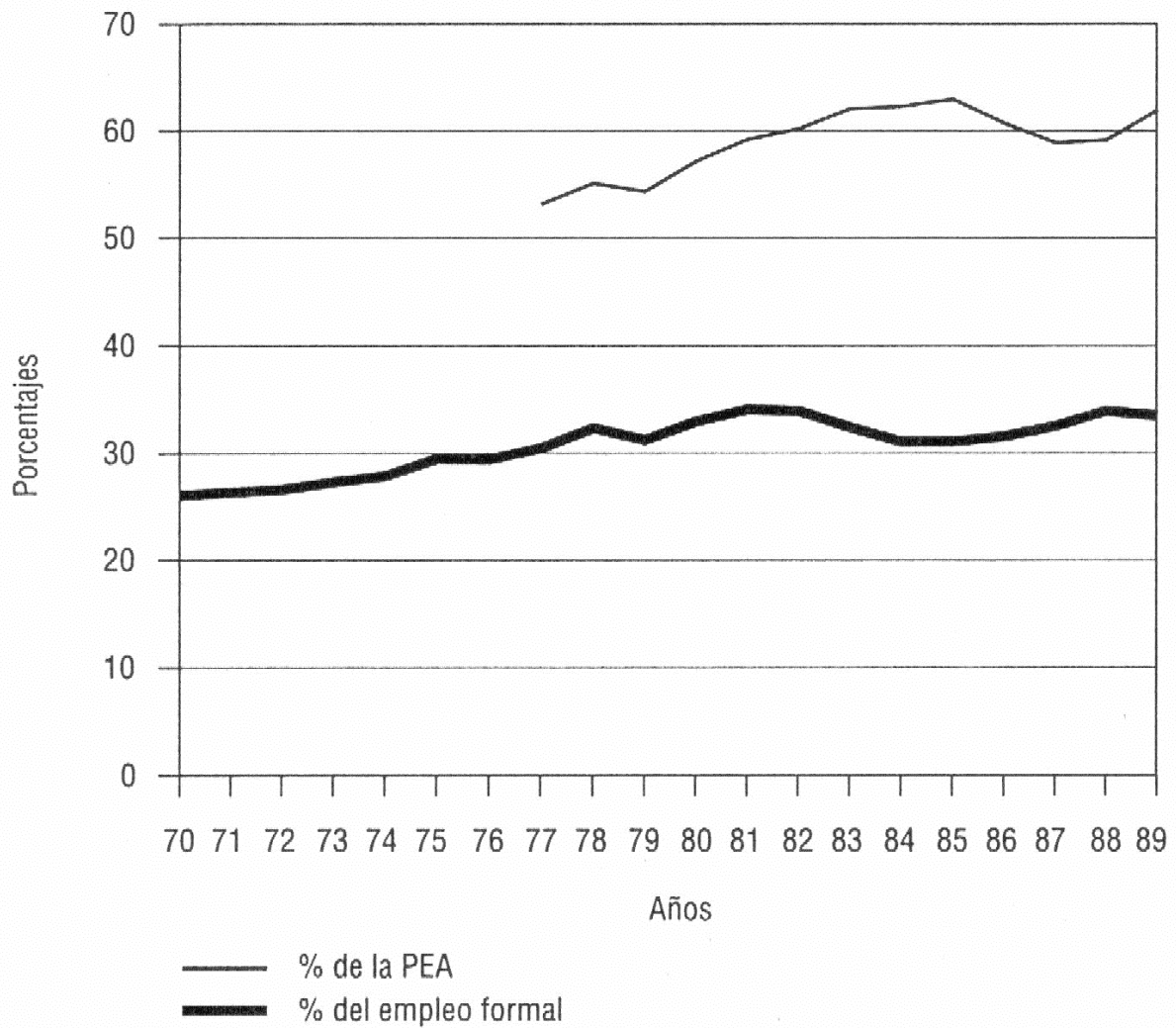

Fuentes: IVSS, *Anuario estadístico*, varios años.
OCEI, Estadísticas de población, varios años.
Estadísticas de empleo, OCEI, varios años, e IESA.

Tomado de Márquez, G. (1992:5)

CUADRO III-3 INDICADORES DEL IVSS



Febrero 2004

CONCEPTO	MONTO
Población Total Venezolana (1)	24.880.885
Población de 15 años y más (fuerza de trabajo)	16.597.144
Población Económicamente Activa	11.441.997
Población Económicamente Activa Ocupada (PEA)	9.696.857
PEA en la economía Formal	4.945.397
PEA en la Economía Informal	4.751.460
Población Económicamente Activa Desocupada	1.745.140
Población Económicamente Inactiva	5.266.486
Población mayor de 55 años	2.408.422
Población Beneficiada (2)	8.919.511
Asegurados Cotizantes (3)	2.705.437
Sistema Tradicional	2.281.251
Régimen General	

	1.951.512
Régimen Parcial	329.739
Sistema SANE *	424.186
Familiares (4)	6.108.455
Pensionados	529.805
Población No Asegurada	15.961.374
Empresas Afiliadas al S.S.O. (3)	273.436
Sector Público	5.064
Sector Privado	268.372
Asegurados Afiliados al S.S.O. (3)	2.705.437
Sector Público	952.742
Sector Privado	1.752.695
Facturación al S.S.O. (Mill de Bs.)	89.504,1
Sector Público	21.191,2
Sector Privado	68.312,9
Indicadores de Cobertura	
Asegurados cotizantes / PEA Ocupada Formal	54,7%
Beneficiarios / Población Total de Venezuela	35,8%
Asegurados Reg. Gral. / Total Asegurados	85,5%

Asegurados cotizantes / PEA Ocupada 27,9%

Total de Pensionados / Población con derecho a pensión 22,0%

Indicadores del Personal del I.V.S.S.

Número del Personal Activo 38.806

Número de Jubilados 22.008

Personal Activo / Personal Jubilado 1,8

(1) Estimaciones del Instituto Nacional de Estadística - Indicadores de la Fuerza de Trabajo (INE)

(2) El Total de beneficiarios, no incluye el Sistema SANE, ya que este sistema no posee la discriminación tradicional

(3) Listado de la Dirección General de Informática - Incluye sistema SANE

(4) Excluye familiares por Pensión de Sobreviviente

Fuente: tomado de Internet:

http://www.ivss.gov.ve/servlet/page?_pageid=1107&_dad=portal&_schema=PORTAL

CUADRO N° III-4
Estimación del costo fiscal
del primer nivel básico de pensiones
(% del PIB)

Cobertura	2001	2002	2003	2004	2005	2006	2007	2008	2009
35%	0,4%	0,5%	0,6%	0,6%	0,7%	0,9%	1,0%	1,1%	1,3%
50%	0,6%	0,7%	0,8%	0,9%	1,1%	1,2%	1,4%	1,6%	1,9%
75%	0,9%	1,0%	1,2%	1,4%	1,6%	1,8%	2,1%	2,4%	2,8%
100%	1,1%	1,3%	1,5%	1,8%	2%	2,4%	2,8%	3%	3,7%

Fuente: Asamblea Nacional: Oficina de Asesoría Económica y Financiera (2001) Informe de incidencia presupuestaria del Proyecto de Ley Orgánica de Seguridad Social. Serie: informe IE 1001-021, OAEF

CUADRO N° III-5
Gastos del IVSS (2000)

	(Millones de Bs.)	(Millones de US\$)	(% del PIB)
Gasto total del IVSS	1.747.492	2.410,33	2,13%
Gastos operativos	756.802	1.043,86	0,92%
Remuneraciones	284.842	392,89	0,35%
Bienes y servicios	455.355	628,08	0,56%
Transferencias	990.137	1.365,71	1,21%

CUADRO N° III-6
Empleos IVSS (febrero del 2001)

Area Organizacional	Total empleados y obreros
Hospitales	26.951
Ambulatorios	9.536
Subtotal áreas de atención médica	36.487
Administración central	1.454
Oficinas administrativas	1.246
Subtotal áreas administrativas	2.700
Total	39.187

Fuente: Ministerio de Finanzas, Oficina de Estadística de Finanzas Públicas, 2001, citado en el Informe presentado por la Oficina de Asesoría Económica y Financiera de la Asamblea Nacional antes citado (OAEF).

Cuadro N° III-7

Estructura del Sistema de Seguridad Social en Venezuela según la ley del 2002

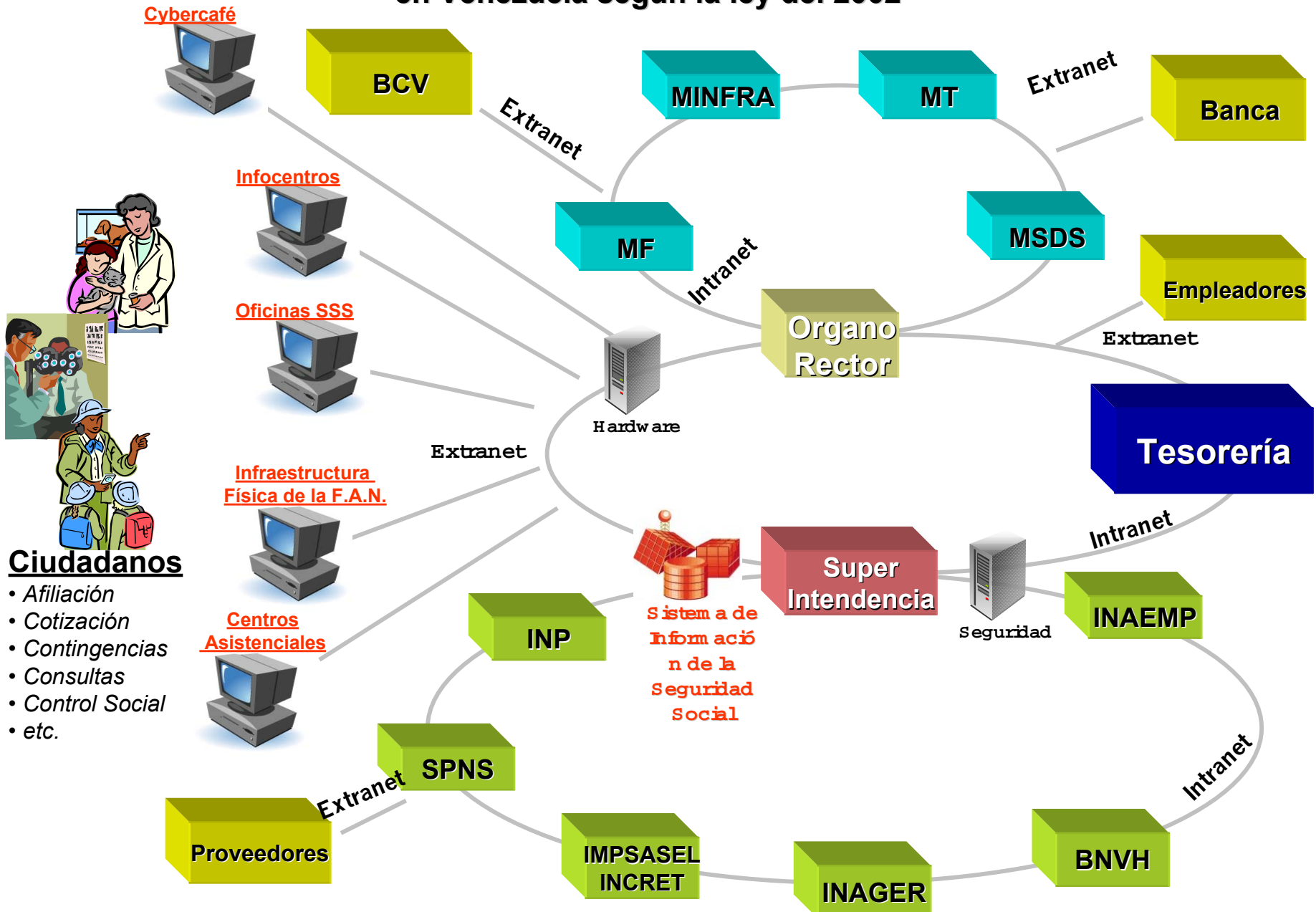

CUADRO N° III-8
Impacto fiscal del costo del
Proyecto de LOSSS

Tabla 3 Impacto fiscal Estimado del PLOSSS
 (% del PIB)

Contingencia	Impacto de la Ley	Costo actual	Costo total
Costo total	1,3	5,9	7,3
Pensiones	1,3	2,0	3,4
• Pensionados actuales IVSS	0,0	1,2	1,2
• Futuros pensionados (tasa de crec. 3% anual)	1,3	0,0	1,3
• Pensionados a cargo del fisco	0,0	0,9	0,9
• Pensiones no contributivas	¿?	0,0	0,0
Sistema Público Nacional de Salud	0,0	2,5	2,5
Desempleo y Seguridad, Salud de los Trabajadores y Medio Ambiente de Trabajo	0,0	0,0	0,0
Vivienda y Hábitat	0,0	1,4	1,4

Fuente: Moreno, M. (2002: 44)

Cuadro N° III-9

Venezuela tiene una de las legislaciones laborales mas restrictivas del mundo, lo cual no facilita la creación nuevos de empleos.

Puesto entre 104 países	Índice de Legislación de Empleo	Índice de relaciones Industriales	Índice de Regulación Laboral
	(0 - 3) 0 = Baja Reg.	(0 - 3) 0 = Baja Reg.	(0 - 6) 0 = Baja Reg.
1	Brasil 2,35	Noruega 2,40	Portugal 4,52
2	Portugal 2,33	Perú 2,22	España 4,20
3	Panamá 2,32	Portugal 2,18	Perú 4,00
5	Venezuela 2,30	España 2,05	Brasil 3,93
8	España 2,15	Eslovenia 1,95	Panamá 3,78
12	Costa Rica 2,06	Kazajstán 1,72	Colombia 3,72
13	Kirguistán 2,06	Ucrania 1,68	Venezuela 3,70
14	Colombia 2,05	Hungría 1,68	Viet Nam 3,69
16	Azerbaiyán 2,00	Colombia 1,67	Francia 3,65
17	Eslovaquia 1,97	Ecuador 1,67	Filipinas 3,64
18	México 1,95	Alemania 1,60	Croacia 3,60
19	Madagascar 1,94	Burkina Faso 1,60	México 3,49
20	Honduras 1,92	Argelia 1,60	Argentina 3,49
21	Polonia 1,92	Brasil 1,58	Polonia 3,47
24	Egipto 1,87	Polonia 1,55	Ecuador 3,46
42	Perú 1,78	Venezuela 1,40	Senegal 3,14
70	Chile 1,49	Yemen 1,10	Taiwan, China 2,58
72	Italia 1,39	Chile 1,07	Chile 2,56
95	Reino Unido 1,01	Tanzania 0,62	Australia 1,78
99	EEUU 0,94	Malasia 0,37	Nueva Zelanda 1,52
100	Zimbabwe 0,92	EEUU 0,37	República Árabe 1,45
101	Dinamarca 0,90	Canadá 0,33	Arabia Saudita 1,35
102	Singapur 0,89	Reino Unido 0,20	EEUU 1,31
104	Austria 0,81	Arabia Saudita 0,00	Reino Unido 1,21
Promedio 104 países		1,61	1,25
			2,86

Entre 104 países en enero de 2002 Venezuela ocupaba el puesto 13 donde las regulaciones laborales eran mas difíciles para crear empleos, el puesto 42 en relaciones industriales, y finalmente el puesto 5 en legislación laboral mas restrictiva.

En Venezuela las restricciones a los contratos alternativos y la protección del empleo son altas comparativamente al resto del mundo.

Fuente: Banco Mundial

Oficina de Asesoría Económica y Financiera
ASAMBLEA NACIONAL

Tomado en OAEF de la AN (2003) Informe sobre el Desempleo en Venezuela.