

Abb. III.25: Ausruhverhalten: Jahresverlauf vom Pferd 1



Abb. III.26: Verhaltensweise Dösen: Jahresverlauf vom Pferd 1



Abb. III.27: Ausruhverhalten: Jahresverlauf vom Pferd 2

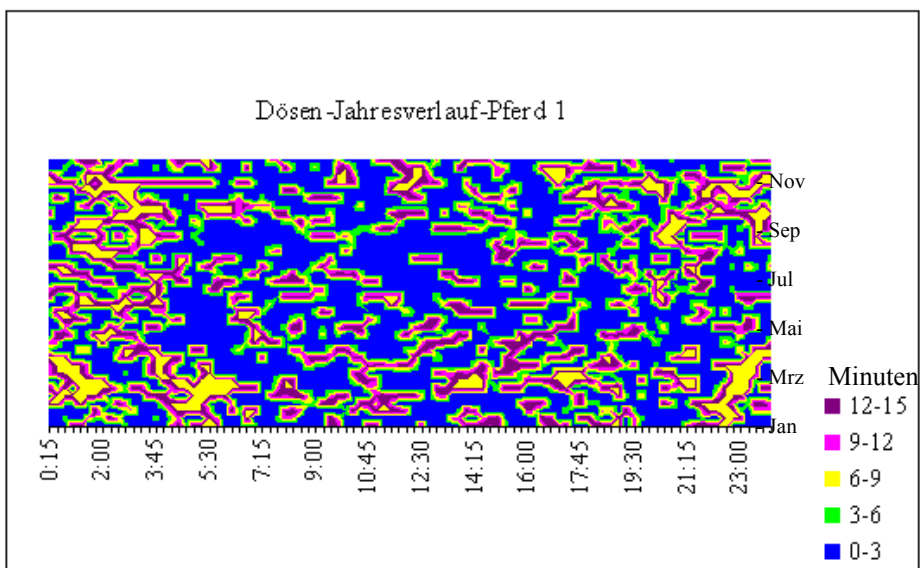

Abb. III.28: Verhaltensweise Dösen: Jahresverlauf vom Pferd 2

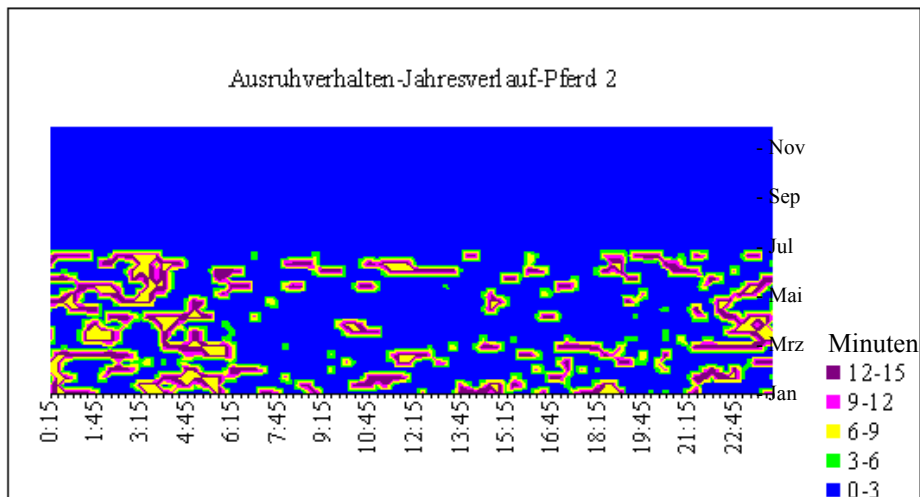

Abb. III.29: Ausruhverhalten: Jahresverlauf vom Pferd 3

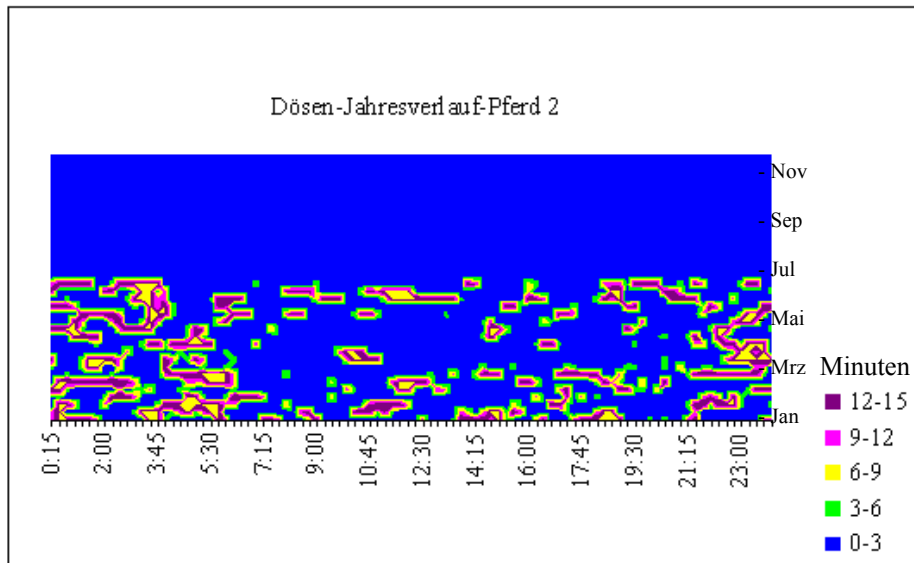

Abb. III.30: Verhaltensweise Dösen: Jahresverlauf vom Pferd 3

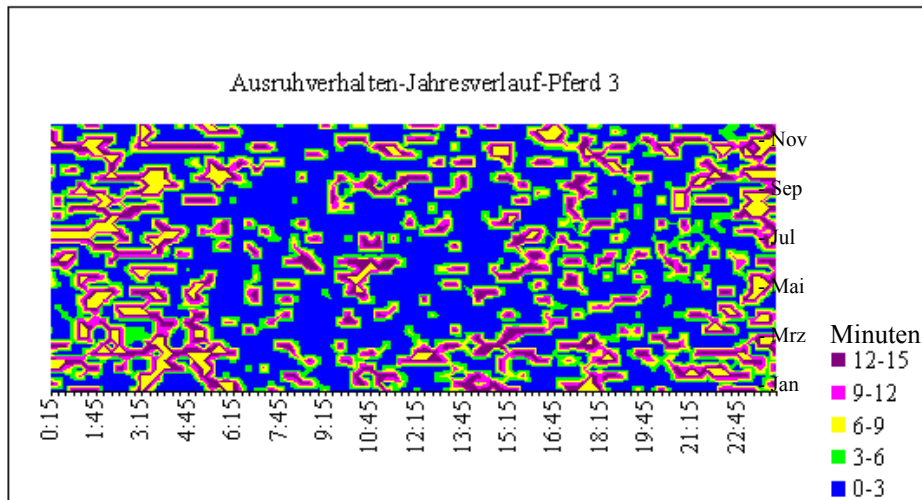

Abb. III.31: Ausruhverhalten: Jahresverlauf vom Pferd 4

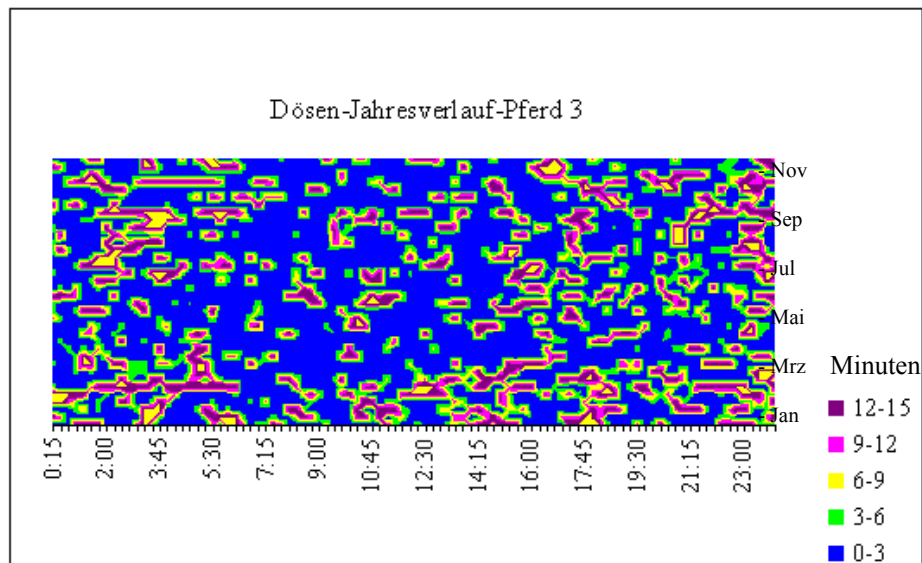

Abb. III.32: Verhaltensweise Dösen: Jahresverlauf vom Pferd 4

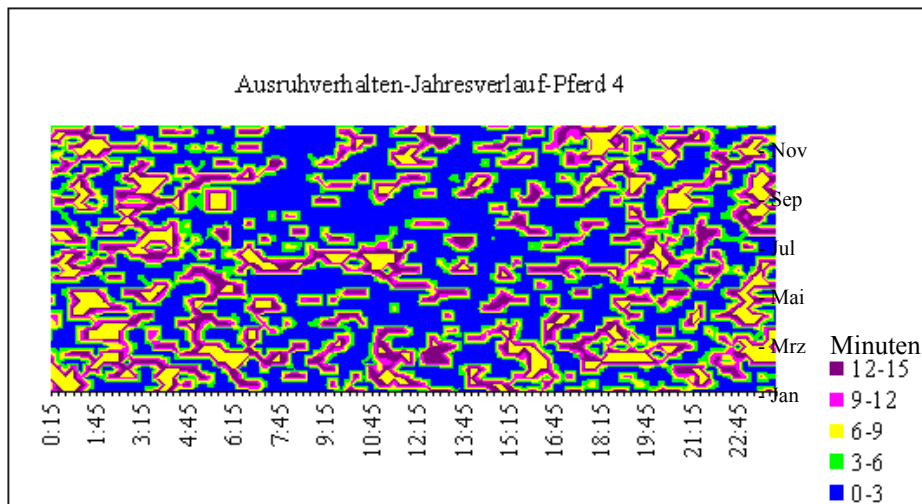

Abb. III.33: Ausruhverhalten: Jahresverlauf vom Pferd 6

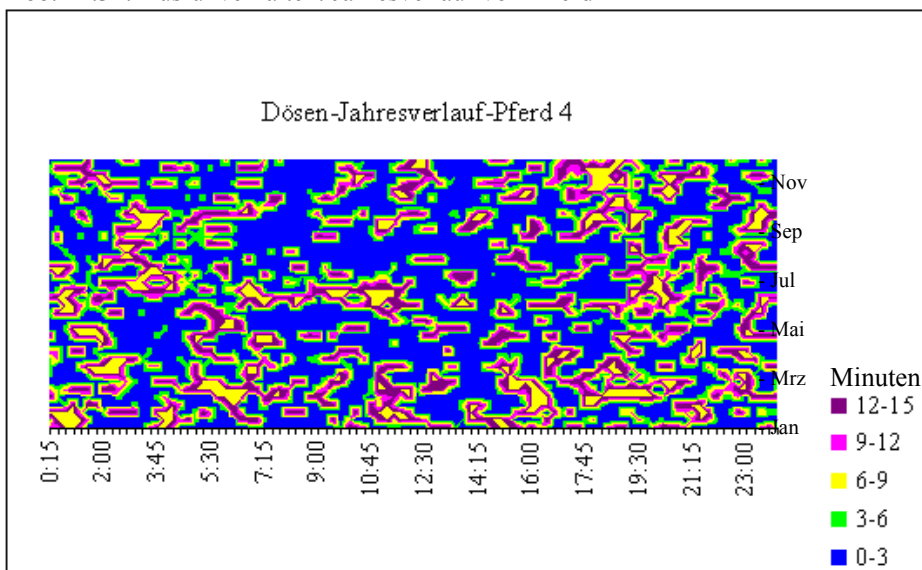

Abb. III.34: Verhaltensweise Dösen: Jahresverlauf vom Pferd 6

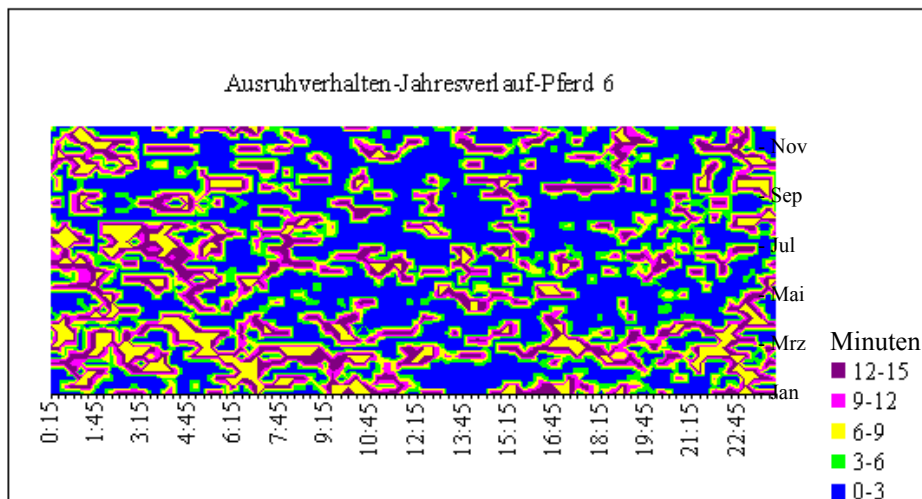

Abb. III.35: Ausruhverhalten: Jahresverlauf vom Pferd 7

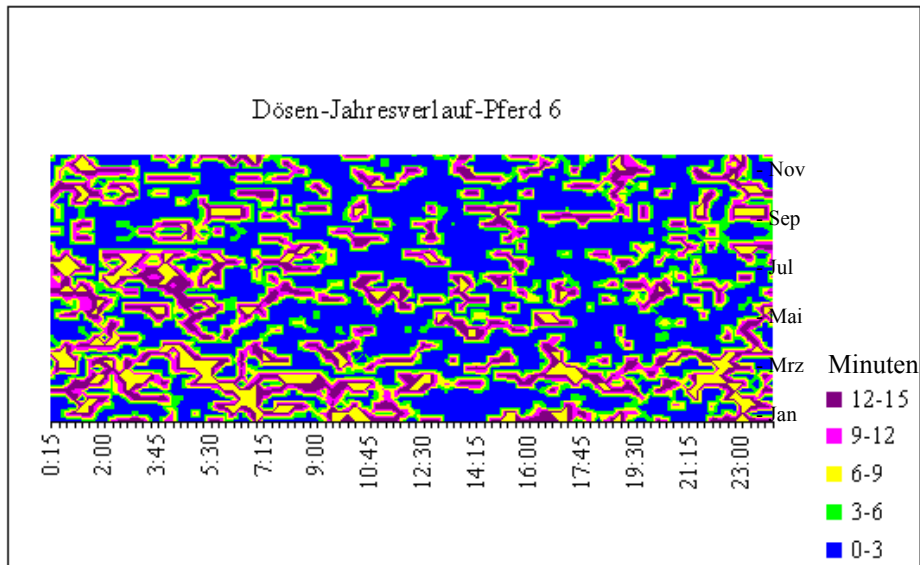

Abb. III.36: Verhaltensweise Dösen: Jahresverlauf vom Pferd 7

## Anhang IV

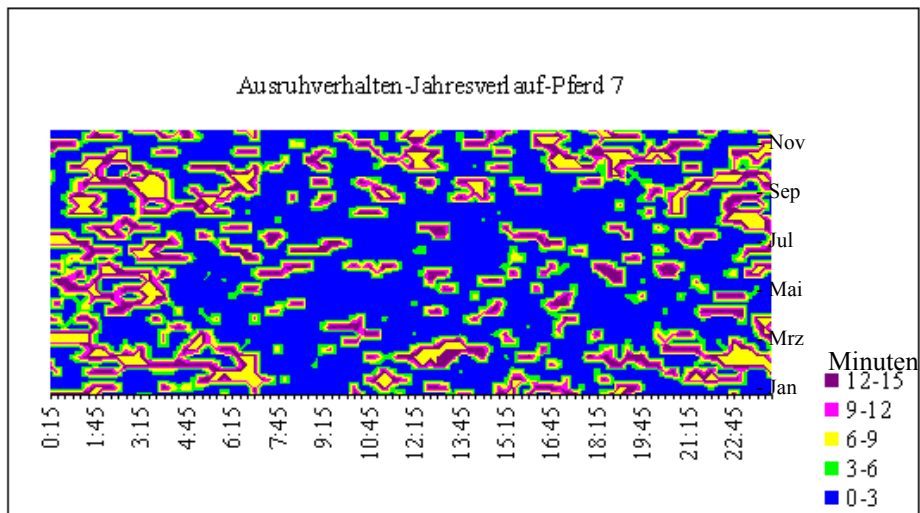
Tab.IV.1: Nahrungsaufnahmeverhalten: Verteilung auf die einzelnen Orte der Koppelfläche (in Minuten)

	Ort 1	Ort 2	Ort 3	Ort 4	Ort 5	Ort 6	Ort 7	Ort 8	Ort 9	Ort 10	Ort 11	Ort 12	Ort 13	Ort 14	Ort 15	Ort 16
Pferd 1	515	1010	0	36	34	0	2875	2	2716	1	0	0	95	5262	7820	10722
Pferd 2	333	566	0	65	10	0	1468	0	4475	0	0	0	43	4350	3308	4699
Pferd 3	580	1334	0	73	12	3	2760	0	6353	13	0	0	2	6246	7022	8562
Pferd 4	415	1048	0	38	0	13	2407	15	6720	5	0	0	24	6204	6258	7744
Pferd 5	1016	1742	0	21	0	0	2737	0	8124	0	0	0	57	7183	8032	8185
Pferd 6	792	1117	0	1085	9	2	4357	173	4427	0	0	0	48	4803	6574	6828
Pferd 7	876	980	0	72	5	0	2715	9	6233	0	0	0	28	7341	8269	8898
Pferd 8	634	1098	0	54	15	0	3279	2	10390	28	0	0	14	6161	6344	8829
Pferd 9	926	1236	0	16	18	0	3169	0	5971	0	0	0	0	5720	6143	9089
Pferd 10	487	980	0	41	0	43	4332	0	4960	35	0	0	72	4405	6673	7496

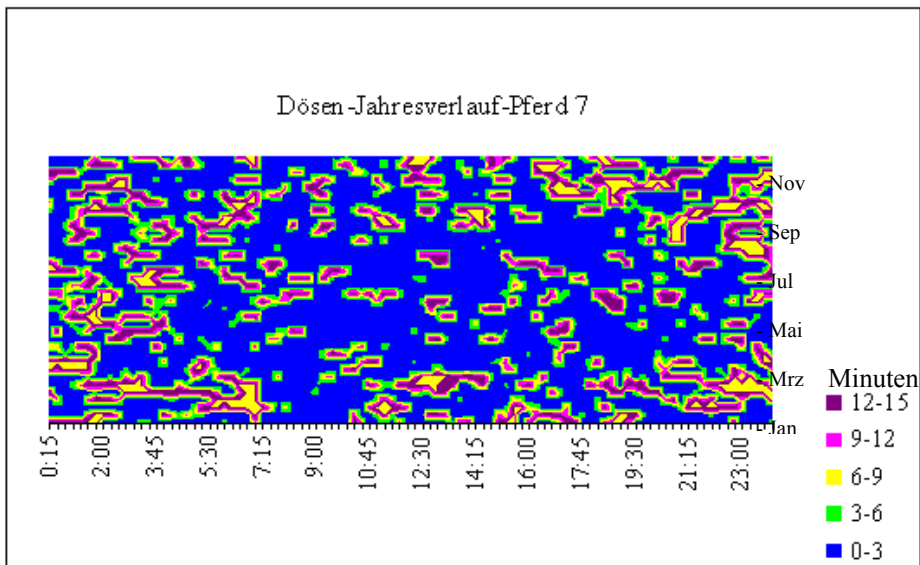
Tab.IV.2: Nahrungsaufnahmeverhalten: Verteilung auf die einzelnen Orte der Koppelfläche (Minutenwerte korrigiert auf die Flächengröße der einzelnen Orte)

	Ort 1	Ort 2	Ort 3	Ort 4	Ort 5	Ort 6	Ort 7	Ort 8	Ort 9	Ort 10	Ort 11	Ort 12	Ort 13	Ort 14	Ort 15	Ort 16
Pferd 1	14,71	3,56	0,00	0,07	0,57	0,00	0,74	0,01	0,30	0,02	0,00	0,00	0,07	263,10	391,00	536,10
Pferd 2	9,51	1,99	0,00	0,13	0,17	0,00	0,38	0,00	0,50	0,00	0,00	0,00	0,03	217,50	165,40	234,95
Pferd 3	16,57	4,70	0,00	0,15	0,20	0,02	0,71	0,00	0,70	0,26	0,00	0,00	0,00	312,30	351,10	428,10
Pferd 4	11,86	3,69	0,00	0,08	0,00	0,09	0,62	0,08	0,75	0,10	0,00	0,00	0,02	310,20	312,90	387,20
Pferd 5	29,03	6,13	0,00	0,04	0,00	0,00	0,70	0,00	0,90	0,00	0,00	0,00	0,04	359,15	401,60	409,25
Pferd 6	22,63	3,93	0,00	2,17	0,15	0,01	1,12	0,96	0,49	0,00	0,00	0,00	0,04	240,15	328,70	341,40
Pferd 7	25,03	3,45	0,00	0,14	0,08	0,00	0,70	0,05	0,69	0,00	0,00	0,00	0,02	367,05	413,45	444,90
Pferd 8	18,11	3,87	0,00	0,11	0,25	0,00	0,84	0,01	1,15	0,56	0,00	0,00	0,01	308,05	317,20	441,45
Pferd 9	26,46	4,35	0,00	0,03	0,30	0,00	0,81	0,00	0,66	0,00	0,00	0,00	0,00	286,00	307,15	454,45
Pferd 10	13,91	3,45	0,00	0,08	0,00	0,29	1,11	0,00	0,55	0,70	0,00	0,00	0,06	220,25	333,65	374,80

Tab.IV.3: Verhaltensweise Grasens: Verteilung auf die einzelnen Orte der Koppelfläche (in Minuten)

	Ort 1	Ort 2	Ort 3	Ort 4	Ort 5	Ort 6	Ort 7	Ort 8	Ort 9	Ort 10	Ort 11	Ort 12	Ort 13	Ort 14	Ort 15	Ort 16
Pferd 1	0	0	0	36	0	0	2875	2	2655	0	0	0	88	0	0	0
Pferd 2	0	0	0	0	0	0	1462	0	4428	0	0	0	42	0	0	0
Pferd 3	0	0	0	45	0	3	2760	0	6343	13	0	0	2	0	0	0
Pferd 4	0	0	0	11	0	13	2406	15	6648	5	0	0	17	0	0	0
Pferd 5	0	15	0	0	0	0	2731	0	8097	0	0	0	57	0	0	0
Pferd 6	0	0	0	924	9	2	4321	173	4380	0	0	0	18	0	0	0
Pferd 7	0	0	0	48	0	0	2714	9	6178	0	0	0	24	0	0	0
Pferd 8	0	0	0	54	0	0	3279	2	10350	28	0	0	14	0	0	0
Pferd 9	0	0	0	6	0	0	3169	0	5938	0	0	0	0	0	0	0
Pferd 10	0	0	0	26	0	43	4325	0	4906	31	0	0	62	0	0	0

Tab.IV.4: Verhaltensweise Grasens: Verteilung auf die einzelnen Orte der Koppelfläche (Minutenwerte korrigiert auf die Flächengröße der einzelnen Orte)

	Ort 1	Ort 2	Ort 3	Ort 4	Ort 5	Ort 6	Ort 7	Ort 8	Ort 9	Ort 10	Ort 11	Ort 12	Ort 13	Ort 14	Ort 15	Ort 16
Pferd 1	0,00	0,00	0,00	0,07	0,00	0,00	0,74	0,01	0,29	0,00	0,00	0,00	0,07	0,00	0,00	0,00
Pferd 2	0,00	0,00	0,00	0,00	0,00	0,00	0,37	0,00	0,49	0,00	0,00	0,00	0,03	0,00	0,00	0,00
Pferd 3	0,00	0,00	0,00	0,09	0,00	0,02	0,71	0,00	0,70	0,26	0,00	0,00	0,00	0,00	0,00	0,00
Pferd 4	0,00	0,00	0,00	0,02	0,00	0,09	0,62	0,08	0,74	0,10	0,00	0,00	0,01	0,00	0,00	0,00
Pferd 5	0,00	0,05	0,00	0,00	0,00	0,00	0,70	0,00	0,90	0,00	0,00	0,00	0,04	0,00	0,00	0,00
Pferd 6	0,00	0,00	0,00	1,85	0,15	0,01	1,11	0,96	0,49	0,00	0,00	0,00	0,01	0,00	0,00	0,00
Pferd 7	0,00	0,00	0,00	0,10	0,00	0,00	0,70	0,05	0,69	0,00	0,00	0,00	0,02	0,00	0,00	0,00
Pferd 8	0,00	0,00	0,00	0,11	0,00	0,00	0,84	0,01	1,15	0,56	0,00	0,00	0,01	0,00	0,00	0,00
Pferd 9	0,00	0,00	0,00	0,01	0,00	0,00	0,81	0,00	0,66	0,00	0,00	0,00	0,00	0,00	0,00	0,00
Pferd 10	0,00	0,00	0,00	0,05	0,00	0,29	1,11	0,00	0,54	0,62	0,00	0,00	0,05	0,00	0,00	0,00

Tab.IV.5: Verhaltensweise Heu fressen: Verteilung auf die einzelnen Orte der Koppelfläche (in Minuten)

	Ort 4	Ort 5	Ort 14	Ort 15	Ort 16
Pferd 1	0	0	5262	7820	10722
Pferd 2	65	0	4350	3308	4699
Pferd 3	28	0	6246	7022	8562
Pferd 4	27	0	6204	6258	7744
Pferd 5	21	0	7183	8032	8185
Pferd 6	161	0	4803	6574	6828
Pferd 7	24	0	7341	8269	8898
Pferd 8	0	0	6161	6344	8829
Pferd 9	10	0	5720	6143	9089
Pferd 10	15	0	4405	6673	7496

Tab.IV.6: Verhaltensweise Heu fressen: Verteilung auf die einzelnen Orte der Koppelfläche (Minutenwerte korrigiert auf die Flächengröße der einzelnen Orte)

	Ort 4	Ort 5	Ort 14	Ort 15	Ort 16
Pferd 1	0,00	0,00	263,10	391,00	536,10
Pferd 2	0,13	0,00	217,50	165,40	234,95
Pferd 3	0,06	0,00	312,30	351,10	428,10
Pferd 4	0,05	0,00	310,20	312,90	387,20
Pferd 5	0,04	0,00	359,15	401,60	409,25
Pferd 6	0,32	0,00	240,15	328,70	341,40
Pferd 7	0,05	0,00	367,05	413,45	444,90
Pferd 8	0,00	0,00	308,05	317,20	441,45
Pferd 9	0,02	0,00	286,00	307,15	454,45
Pferd 10	0,03	0,00	220,25	333,65	374,80



Abb.IV.1: Flächenprofil vom Ausruhverhalten für die Pferde unter Verwendung der auf die Flächengröße korrigierten Werte



Abb.IV.2: Flächenprofil vom Komfortverhalten für die Pferde im Jahr

Tab. IV.7: Verteilung der Verhaltensweise Dösen auf der Koppelfläche von jedem Pferd an den Vormittagen (8:00-12:00 Uhr) der Tage 12.09.00, 13.09.00 und 14.09.00 in Minuten

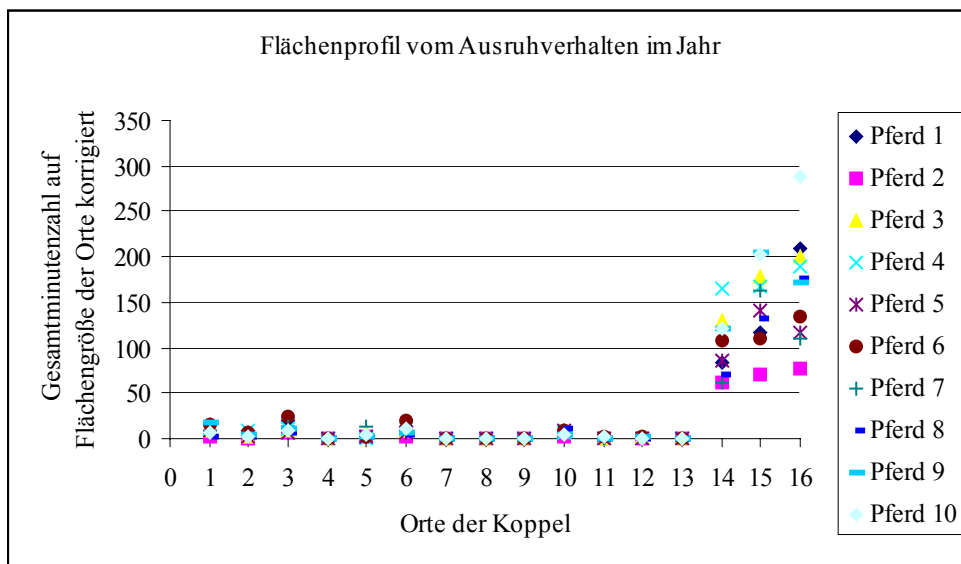
Dösen 12.09.00																
Pferd	Ort1	Ort2	Ort3	Ort4	Ort5	Ort6	Ort7	Ort8	Ort9	Ort10	Ort11	Ort12	Ort13	Ort14	Ort15	Ort16
1	57	0	0	0	0	0	16	0	0	0	0	0	0	0	0	0
3	25	0	0	0	0	0	16	0	0	0	0	0	0	0	0	0
4	49	2	0	0	0	0	12	0	0	0	0	0	0	0	0	0
5	3	0	0	0	0	0	0	0	0	0	0	0	0	0	0	0
6	0	0	0	0	0	0	42	0	0	0	0	0	0	0	0	0
7	13	10	0	0	0	0	1	0	0	0	0	0	0	0	0	0
8	0	0	0	0	0	0	39	0	0	0	0	0	0	0	0	0
9	60	0	0	0	0	0	4	0	0	0	0	0	0	0	0	0
10	0	0	0	0	0	0	59	0	0	0	0	0	0	0	1	0
Dösen 13.09.00																
Pferd	Ort1	Ort2	Ort3	Ort4	Ort5	Ort6	Ort7	Ort8	Ort9	Ort10	Ort11	Ort12	Ort13	Ort14	Ort15	Ort16
1	0	0	0	0	0	49	2	0	0	0	0	0	0	0	0	0
3	0	0	0	0	0	26	0	0	0	0	0	0	0	0	0	0
4	0	0	0	0	0	71	0	0	0	0	0	0	0	0	0	0
5	0	0	0	0	0	2	9	0	0	0	0	0	0	0	0	0
6	0	24	0	0	0	28	0	0	20	3	0	0	0	0	0	0
7	0	0	0	0	0	46	0	0	0	0	0	0	0	0	0	0
8	0	0	0	0	0	2	5	0	0	0	0	0	0	0	0	0
9	0	0	0	0	0	34	0	0	0	0	0	0	0	0	0	0
10	0	0	0	0	0	16	0	0	0	7	0	0	0	0	0	0

Fortsetzung der Tab. IV.7: Verteilung der Verhaltensweise Dösen auf der Koppelfläche von jedem Pferd an den Vormittagen (8:00-12:00 Uhr) der Tage 12.09.00, 13.09.00 und 14.09.00 in Minuten

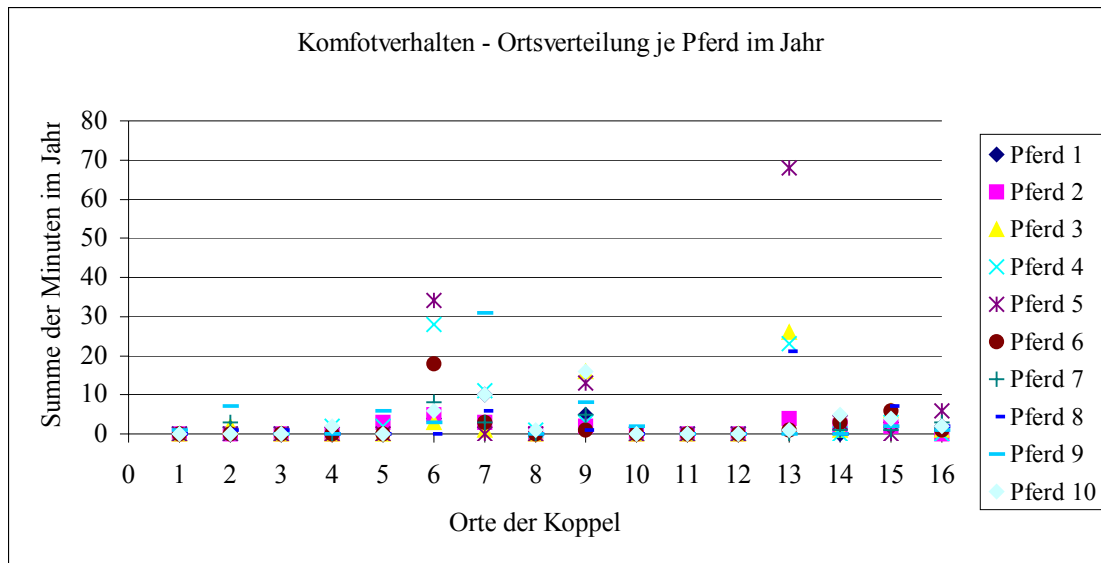
Dösen 14.09.00																	
Pferd	Ort1	Ort2	Ort3	Ort4	Ort5	Ort6	Ort7	Ort8	Ort9	Ort10	Ort11	Ort12	Ort13	Ort14	Ort15	Ort16	
1	0	0	0	0	0	0	0	0	0	0	0	0	0	0	0	33	0
3	0	0	0	0	0	0	0	0	0	0	0	0	0	0	0	20	0
4	5	0	0	0	0	0	0	0	0	0	0	0	0	0	0	0	0
5	0	0	0	0	0	0	0	0	0	0	0	0	0	0	0	2	0
6	0	0	0	0	0	0	0	0	32	0	0	0	0	0	0	13	0
7	0	0	0	0	0	0	8	0	0	0	0	0	0	0	0	0	0
8	0	0	0	0	0	0	0	0	0	0	0	0	0	0	0	0	0
9	0	0	0	0	0	0	0	0	0	0	0	0	0	0	0	3	0
10	0	0	0	0	0	0	0	0	10	0	0	0	0	0	0	3	0

Tab. IV.8: Verteilung der Verhaltensweise Dösen auf der Koppelfläche von jedem Pferd an den Nachmittagen (12:00-18:00 Uhr) der Tage 07.08.00, 08.08.00 und 09.08.00 in Minuten

Dösen 07.08.00																	
Pferd	Ort1	Ort2	Ort3	Ort4	Ort5	Ort6	Ort7	Ort8	Ort9	Ort10	Ort11	Ort12	Ort13	Ort14	Ort15	Ort16	
1	0	6	0	0	0	0	29	0	0	0	0	0	0	0	0	16	
3	0	0	0	0	0	0	0	0	0	0	0	0	0	0	0	49	
4	0	0	0	0	0	0	10	0	106	0	0	0	0	0	0	0	
5	15	0	0	0	0	0	0	0	31	0	0	0	0	0	0	0	
6	0	44	0	0	0	0	0	0	0	0	0	0	0	0	0	18	
7	0	0	0	0	0	0	0	0	9	0	0	0	0	0	0	62	
8	0	0	0	0	0	0	0	0	0	0	0	0	0	0	0	22	24
9	0	0	0	0	0	0	0	0	0	0	0	0	0	0	0	23	
10	0	0	0	0	0	0	0	0	0	0	0	0	0	0	0	41	
Dösen 08.08.00																	
Pferd	Ort1	Ort2	Ort3	Ort4	Ort5	Ort6	Ort7	Ort8	Ort9	Ort10	Ort11	Ort12	Ort13	Ort14	Ort15	Ort16	
1	1	0	0	0	0	0	0	0	0	0	0	0	0	18	9	0	
3	0	0	0	0	0	0	0	0	0	0	0	0	0	89	0	0	
4	0	0	0	0	0	5	0	0	4	0	0	0	0	50	8	0	
5	9	0	0	0	0	0	0	0	0	0	0	0	0	9	0	0	
6	0	0	0	0	0	6	0	0	0	0	0	0	0	20	41	9	
7	0	0	0	0	0	0	0	0	0	0	0	0	0	2	0	0	
8	0	0	0	0	0	0	0	0	5	0	0	0	0	0	0	0	
9	2	0	0	0	0	0	0	0	0	0	0	0	0	82	0	0	
10	0	0	0	0	0	0	0	0	0	0	0	0	0	48	6	1	
Dösen 09.08.00																	
Pferd	Ort1	Ort2	Ort3	Ort4	Ort5	Ort6	Ort7	Ort8	Ort9	Ort10	Ort11	Ort12	Ort13	Ort14	Ort15	Ort16	
1	0	9	0	0	0	0	0	0	0	0	0	0	0	33	7	0	
3	1	3	0	0	0	0	0	0	0	0	0	0	0	98	0	0	
4	0	13	0	0	0	0	0	0	0	0	0	0	0	47	0	0	
5	0	0	0	0	0	0	0	0	0	0	0	0	0	1	32	0	
6	10	69	0	0	0	0	0	0	0	0	0	0	0	2	0	0	
7	0	0	0	0	0	0	0	0	0	0	0	0	0	67	1	25	
8	0	0	0	0	0	0	6	0	3	0	0	0	0	30	0	0	
9	0	0	0	0	0	0	3	0	0	0	0	0	0	69	0	0	
10	0	0	0	0	0	0	0	0	0	0	0	0	0	84	5	0	



Tab. IV.9: Verteilung der Verhaltensweise Dösen auf der Koppelfläche von jedem Pferd an den Nachmittagen (12:00-18:00 Uhr) der Tage 13.08.00 und 14.08.00 in Minuten

<b>Dösen 13.08.00</b>																	
<b>Pferd</b>	Ort1	Ort2	Ort3	Ort4	Ort5	Ort6	Ort7	Ort8	Ort9	Ort10	Ort11	Ort12	Ort13	Ort14	Ort15	Ort16	
<b>1</b>	53	12	0	0	0	0	0	0	0	0	0	0	0	0	50	0	0
<b>3</b>	43	14	0	0	0	0	0	0	0	0	0	0	0	0	41	0	0
<b>4</b>	0	39	0	0	0	0	0	0	0	0	0	0	0	0	101	0	0
<b>5</b>	35	48	0	0	0	0	0	0	0	0	0	0	0	0	0	0	0
<b>6</b>	20	8	0	0	0	0	0	0	0	0	0	0	0	0	65	0	0
<b>7</b>	34	0	0	0	0	0	0	0	0	0	0	0	0	0	31	0	0
<b>8</b>	35	38	0	0	0	0	0	0	0	0	0	0	0	0	0	0	0
<b>9</b>	41	13	0	0	0	0	0	0	0	0	0	0	0	0	63	0	0
<b>10</b>	10	24	0	0	0	0	9	0	0	0	0	0	0	0	56	0	0
<b>Dösen 14.08.00</b>																	
<b>Pferd</b>	Ort1	Ort2	Ort3	Ort4	Ort5	Ort6	Ort7	Ort8	Ort9	Ort10	Ort11	Ort12	Ort13	Ort14	Ort15	Ort16	
<b>1</b>	45	54	0	0	0	0	0	0	0	0	0	0	0	0	0	0	12
<b>3</b>	62	63	0	0	0	0	0	0	0	0	0	0	0	0	0	0	0
<b>4</b>	46	94	0	0	0	0	0	0	0	0	0	0	0	0	20	0	0
<b>5</b>	8	71	0	0	0	0	0	0	0	0	0	0	0	0	0	0	0
<b>6</b>	55	67	0	0	0	0	3	0	0	0	0	0	0	0	0	0	0
<b>7</b>	0	78	0	0	0	0	0	0	0	0	0	0	0	0	0	0	0
<b>8</b>	0	23	0	0	0	0	0	0	0	0	0	0	0	0	19	0	0
<b>9</b>	65	13	0	0	0	0	13	0	0	0	2	0	0	8	3	0	0
<b>10</b>	28	37	0	0	0	0	0	0	0	0	0	0	0	0	0	24	0

Tab. IV.10: Verteilung der Verhaltensweise Dösen auf der Koppelfläche von jedem Pferd an den Vormittagen (07:30-11:00 Uhr) der Tage 01.02.00, 02.02.00, 03.02.00, 04.02.00 und 05.02.00 in Minuten

<b>Dösen 01.02.00</b>																
<b>Pferd</b>	Ort1	Ort2	Ort3	Ort4	Ort5	Ort6	Ort7	Ort8	Ort9	Ort10	Ort11	Ort12	Ort13	Ort14	Ort15	Ort16
<b>1</b>	0	0	0	0	0	0	0	0	0	0	0	0	0	0	9	38
<b>2</b>	0	0	0	0	0	0	0	0	0	0	0	0	0	0	13	46
<b>3</b>	0	0	0	0	0	0	0	0	0	0	0	0	0	0	55	0
<b>4</b>	0	0	0	0	0	0	0	0	0	0	0	0	0	0	89	0
<b>5</b>	0	10	0	0	0	0	0	0	0	0	0	0	0	0	45	0
<b>6</b>	0	0	0	0	0	32	0	0	5	0	0	0	0	0	0	3
<b>7</b>	0	0	0	0	0	0	1	0	0	0	0	0	0	0	44	0
<b>8</b>	0	0	0	0	0	0	0	0	0	0	0	0	0	0	2	0
<b>9</b>	0	0	0	0	0	0	0	0	0	0	0	0	0	0	0	41
<b>10</b>	0	0	0	0	0	16	0	0	8	0	0	0	0	0	1	10

Fortsetzung der Tab. IV.10: Verteilung der Verhaltensweise Dösen auf der Koppelfläche von jedem Pferd an den Vormittagen (07:30-11:00 Uhr) der Tage 01.02.00, 02.02.00, 03.02.00, 04.02.00 und 05.02.00 in Minuten

<b>Dösen 02.02.00</b>																
<b>Pferd</b>	Ort1	Ort2	Ort3	Ort4	Ort5	Ort6	Ort7	Ort8	Ort9	Ort10	Ort11	Ort12	Ort13	Ort14	Ort15	Ort16
1	0	25	0	0	0	52	2	0	0	0	0	0	0	0	0	0
2	0	0	0	0	0	46	2	0	0	0	0	0	0	0	0	0
3	0	2	0	0	0	33	0	0	0	0	0	0	0	0	0	0
4	0	28	0	0	0	79	1	0	0	0	0	0	0	0	0	0
5	3	6	0	0	0	18	5	0	0	0	0	0	0	0	0	20
6	0	2	0	0	0	136	0	0	0	0	0	0	0	0	0	0
7	0	0	0	0	0	17	0	0	0	0	0	0	0	0	0	0
8	0	0	0	0	0	44	2	0	0	0	0	0	0	0	0	0
9	0	4	0	0	0	36	0	0	0	0	0	0	0	0	0	0
10	0	0	0	0	0	93	2	0	0	0	38	0	0	0	0	4
<b>Dösen 03.02.00</b>																
<b>Pferd</b>	Ort1	Ort2	Ort3	Ort4	Ort5	Ort6	Ort7	Ort8	Ort9	Ort10	Ort11	Ort12	Ort13	Ort14	Ort15	Ort16
1	0	13	0	0	0	0	0	0	0	0	0	0	0	0	25	0
2	0	0	0	0	0	0	1	0	0	0	0	0	0	0	51	0
3	0	0	0	0	0	0	0	0	0	0	0	0	0	0	52	0
4	2	0	0	0	0	0	0	0	0	0	0	0	0	0	69	0
5	3	0	0	0	0	0	0	0	0	0	0	0	0	0	39	0
6	1	27	0	0	0	0	0	0	0	0	0	0	46	0	50	0
7	0	0	1	0	0	0	5	0	0	0	0	0	0	0	23	0
8	0	0	0	0	0	0	0	0	0	0	0	0	0	0	58	0
9	1	9	1	0	0	0	0	0	0	0	0	0	0	0	46	0
10	0	0	0	0	0	0	2	0	0	0	0	0	3	2	72	0
<b>Dösen 04.02.00</b>																
<b>Pferd</b>	Ort1	Ort2	Ort3	Ort4	Ort5	Ort6	Ort7	Ort8	Ort9	Ort10	Ort11	Ort12	Ort13	Ort14	Ort15	Ort16
1	0	70	0	0	0	0	24	0	0	0	0	0	0	0	0	0
2	0	0	0	0	0	0	20	0	0	0	0	0	0	0	39	2
3	0	0	0	0	0	0	3	0	0	0	0	0	0	0	44	0
4	0	58	4	0	0	0	9	0	0	0	0	0	0	0	33	0
5	8	20	0	0	0	0	4	0	0	0	0	0	0	0	39	26
6	0	22	9	0	13	0	38	0	0	0	0	0	0	0	34	0
7	1	0	0	0	0	0	28	0	0	0	0	0	0	0	2	0
8	0	0	0	0	0	0	9	0	0	0	0	0	0	0	7	0
9	1	18	0	0	0	0	0	0	0	0	0	0	0	0	40	0
10	4	0	0	0	0	0	4	0	0	0	0	0	0	0	72	0
<b>Dösen 05.02.00</b>																
<b>Pferd</b>	Ort1	Ort2	Ort3	Ort4	Ort5	Ort6	Ort7	Ort8	Ort9	Ort10	Ort11	Ort12	Ort13	Ort14	Ort15	Ort16
1	0	47	0	0	0	0	0	0	4	0	0	34	0	0	5	0
2	0	0	0	0	0	0	0	0	4	4	0	0	3	0	0	1
3	0	0	0	0	0	0	0	0	0	0	0	38	3	0	0	0
4	0	37	0	0	0	0	1	0	2	4	0	17	0	0	0	0
5	0	24	0	0	0	0	1	0	2	0	0	0	0	0	0	0
6	0	31	0	0	0	0	0	0	0	2	0	0	6	0	0	0
7	0	5	0	0	0	0	0	0	1	0	0	2	0	0	2	0
8	0	0	0	0	0	0	0	0	1	0	0	0	0	0	0	0
9	0	46	0	0	0	0	0	0	0	0	0	25	0	0	0	0
10	0	0	1	0	0	0	0	0	2	9	0	30	0	0	0	0