

## SONOGRAPHISCHE DARSTELLUNG DER SINGULÄREN NABELARTERIE



Abbildung 1: Normale Drei-Gefäß-Nabelschnur mit einer Vene und zwei kleineren Arterien



Abbildung 2:  
Farbdopplersonographische Darstellung einer normalen Drei-Gefäß-Nabelschnur mit zwei Arterien und einer Vene

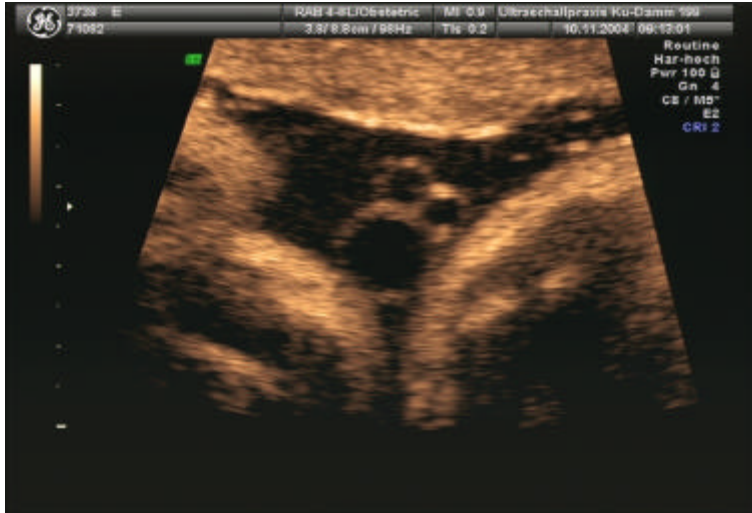

Abbildung 3:  
Paravesicale Darstellung zweier normaler Arterien  
in der 13. SSW

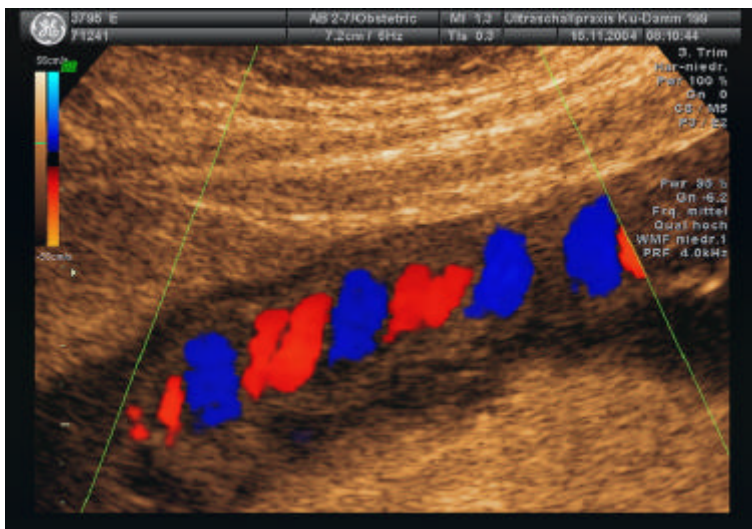

Abbildung 4:  
Paravesicale Darstellung einer Singulären  
Nabelarterie in der 21.SSW

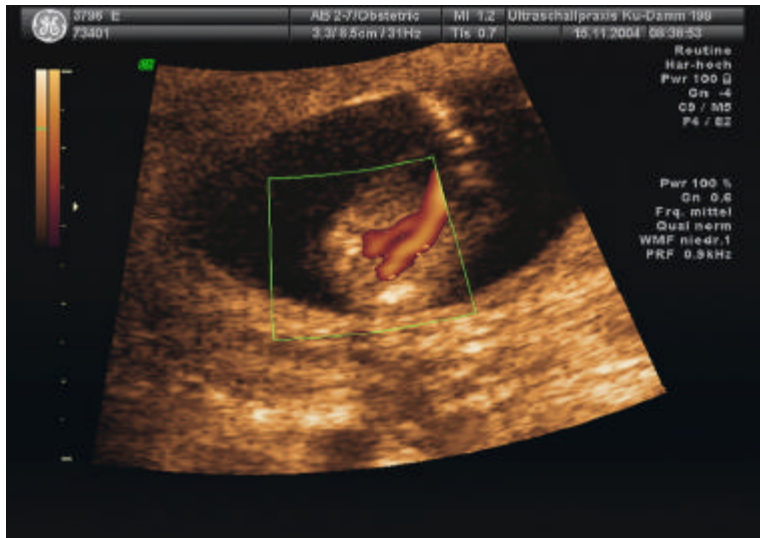

Abbildung 5:  
Farbdopplersonographische Darstellung einer Singulären Nabelarterie mit Vene und Arterie im Querschnitt.

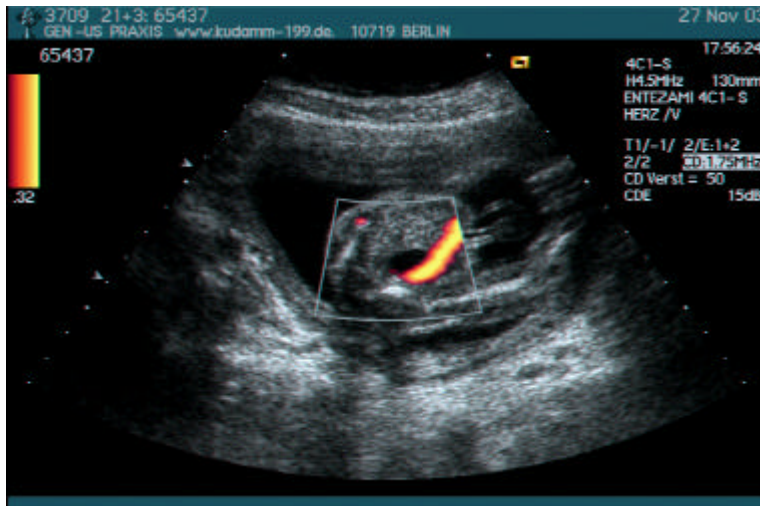
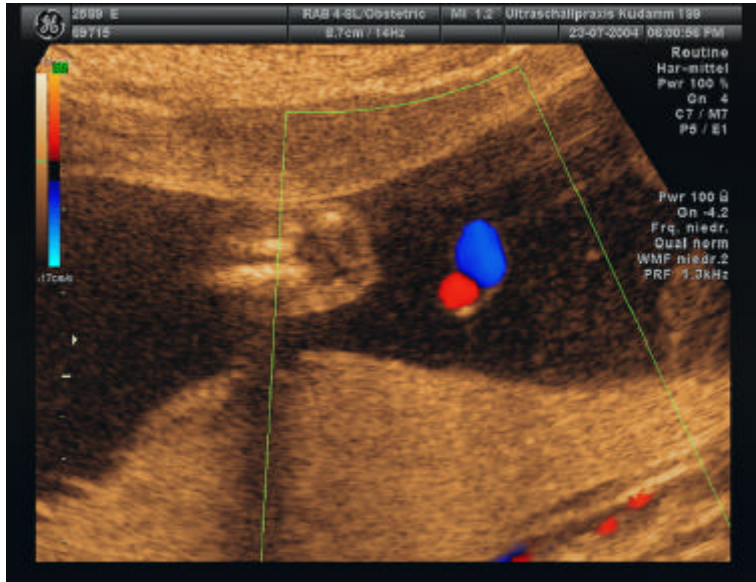
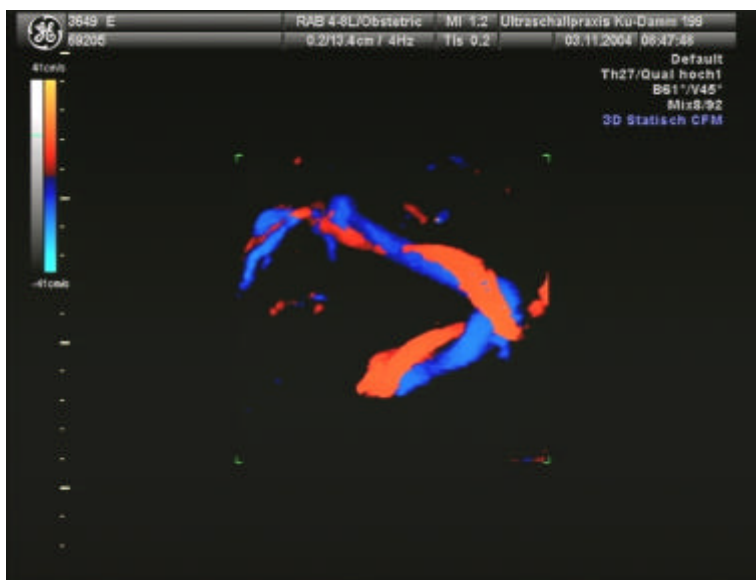

Abbildung 6:  
Singuläre Nabelarterie in dreidimensionaler Darstellung