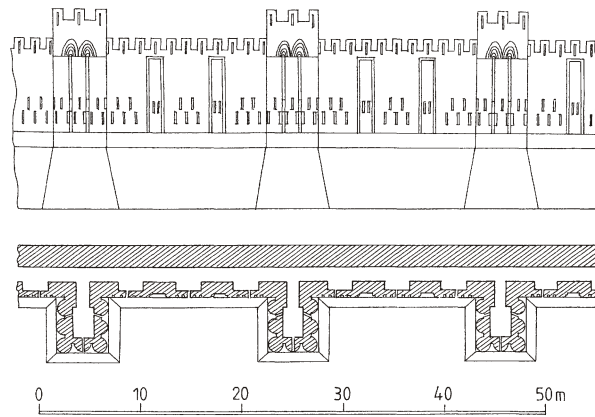
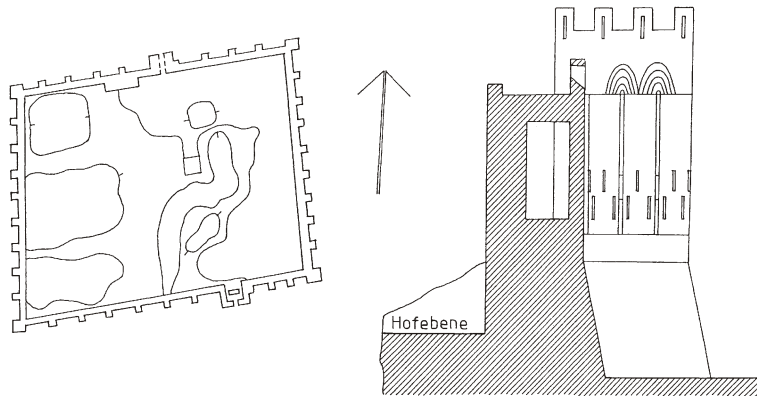
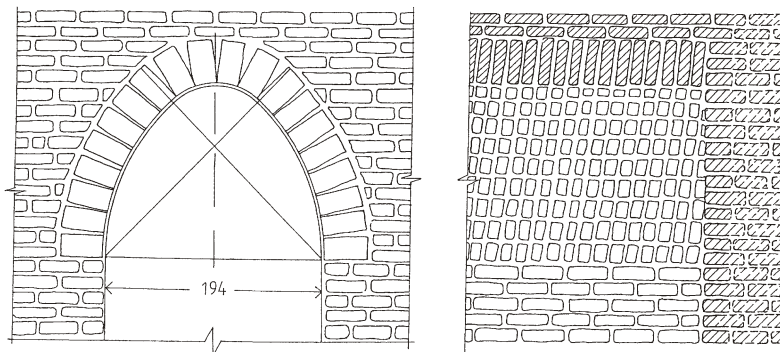

**A****B****C****Taf. 56 Chilburdzh: Festung**

- (a) Wehrmauer. Umgezeichnet nach Пугаченкова 1958a: 53.
- (b) Grundriss der Festung. Umgezeichnet nach Пугаченкова 1958a: 52.
- (c) Querschnitt der Wehrmauer. Umgezeichnet nach Пугаченкова 1958a: 54.
- (d) Wölbung über dem Turmraum. Umgezeichnet nach Пугаченкова 1958b: Abb. 4.
- (e) Längsschnitt des Turmraums. Umgezeichnet nach Пугаченкова 1958b: Abb. 4.