

A

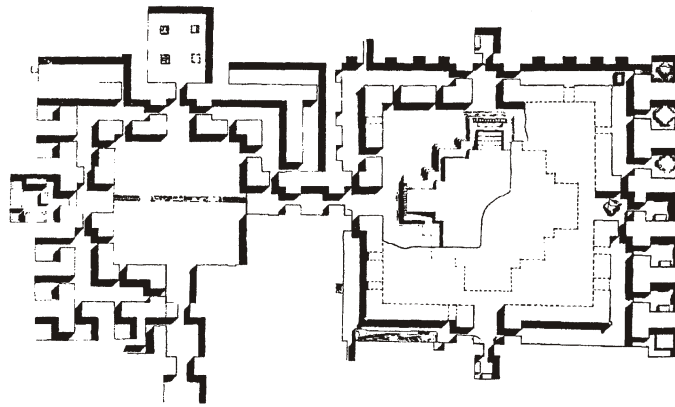

B

C

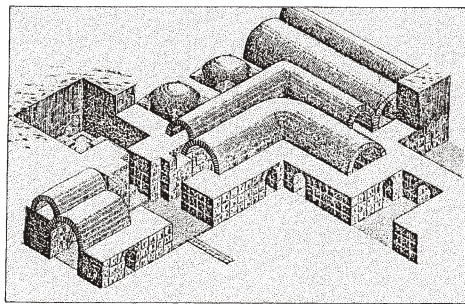

D

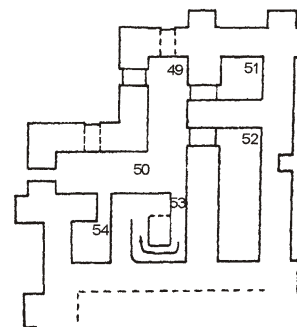

Taf. 117 Adzhina-Tepe: Buddhistisches Kloster
 (a) Grundriss des Klosters. Nach Литвинский, Зеймаль 1971: 15.
 (b) Grundriss des Klosters. Nach Литвинский, Зеймаль 1973: Taf. 19.
 (c) Isometrie der südöstlichen Räume. Nach Литвинский, Зеймаль 1971: 39.
 (d) Grundriss der nordöstlichen Räume im Klosterbereich. Nach Зеймаль 1980: Abb. 1.